

12 mars 2009 : gros plan sur l'insuffisance cardiaque aiguë en France !

Proposé et mis en place par le groupe de travail « Insuffisance cardiaque et cardiomyopathie » de la Société française de cardiologie, avec le soutien des laboratoires Menarini et Servier, l'Observatoire français de l'insuffisance cardiaque aiguë (OFICA) s'est fixé pour objectif d'apprécier les caractéristiques des patients admis pour IC aiguë ou décompensée, leur parcours de soins et les pratiques concernant leur prise en charge jusqu'à la sortie ainsi que de mesurer l'impact de ces données sur le pronostic à 3 mois.

Pour ce faire, le groupe de travail de la

SFC a choisi la méthode de la « photographie » ponctuelle. Les inclusions (plus de 2 000 patients dans plus de 200 centres) se feront lors d'une seule journée, le 12 mars 2009, au cours de

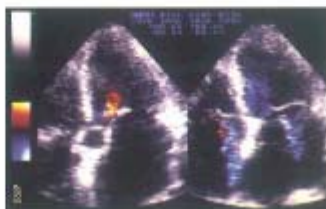

laquelle tous les patients hospitalisés (quelle que soit leur date d'admission) présentant ou ayant eu une IC aiguë ou décompensée lors du séjour hospitalier en cours seront sélectionnés pour l'étude.

Les données seront recueillies au moment de l'inclusion, puis à la fin de l'hospitalisation par un cardiologue référent désigné dans chacune des équipes hospitalières, et colligées sur des fiches faxées ensuite à la SFC.

Une fiche de suivi à 3 mois sera remplie par les attachés de recherche clinique de la SFC lors d'un contact téléphonique

avec les patients et/ou leur médecin traitant.

Seule pathologie cardiovasculaire dont la prévalence ne cesse d'augmenter, l'insuffisance cardiaque présente la particularité d'être cliniquement très hétérogène, fréquemment associée à d'autres pathologies et prise en charge par de multiples intervenants.

Un tel observatoire présente un grand intérêt pour la communauté cardiologique, car peu de données fiables concernant l'évolution des caractéristiques des patients, des pratiques et leur impact sur le pronostic sont actuellement disponibles.

La participation à cette enquête est proposée à tout établissement médical privé ou public accueillant des patients nécessitant des soins aigus et comportant au moins une unité de cardiologie. Pour toute information, contactez la SFC par mail : ofica@cardio-sfc.org, par fax : 01.43.22.63.61, ou par téléphone : 01.44.90.70.27. ■

CONSENSUS CARDIO pour le praticien

N° 45

Janvier 2009

** D'après une conférence de presse organisée par la Société française de cardiologie avec la participation de Damien Logeart (investigateur principal de l'OFICA), Pascal de Groot, Roland Isnard, Guillaume Jondeau, Jean-Noël Trochu (membres du comité scientifique de l'OFICA) et Pascal Guéret, président de la SFC.*